Förderverein
Freunde des Karlsterns
Mannheim e.V.

Mitgliederbrief

News, Ankündigungen und Berichte

Liebe Mitglieder,

derzeit stehen wir vor einigen Veränderungen im Vorstand, die auch unsere Arbeit maßgeblich beeinflussen. Nachdem unser Kassier Bernd Pakebusch Anfang des Jahres verstorben ist mussten seine vielfältigen Aufgaben zuallererst fortgesetzt werden. Diese umfassten nicht nur die Kassenführung des Vereins, sondern insbesondere die Verwaltung und Abrechnung unserer Beschäftigten.

Leider ist dann auch noch Albrecht Trunk, der bisher die Organisation von Veranstaltungen, die Mitgliederinfo und einiges mehr für den Verein machte, schwer erkrankt und Anfang Juli ebenfalls verstorben (s.u.).

Das alles führt zu Verzögerungen in der Vereinsarbeit, und der Vorstand bittet deshalb um Verständnis, wenn nicht alles reibungslos läuft. Dies ist auch der Grund, warum wir erst jetzt wieder eine Mitgliederinformation herausgeben können.

Trotzdem konnten wir unser Hüttenfest am Vatertag, unsere Kurse zum „Waldbaden“, die abschließende Reinigung des Karlsterndaches sowie die Bilderausstellung der Regenbogen GmbH durchführen. Vielen Dank den vielen Unterstützerinnen und Unterstützern, die mithalfen das alles zu organisieren.

Ihr Wolfgang Katzmarek
Vorsitzender

Folgen Sie uns auf Instagram und Facebook

Instragram

Facebook

SAVE THE DATE:

Förderverein
Freunde des Karlsterns
Mannheim e.V.

Jahreshauptversammlung

Am 18. Oktober um 16:00 Uhr findet unsere Jahreshauptversammlung im XXX statt. Wir freuen uns auf Sie!

Mitgliederstammtisch
Am 1.9.2022 um 15.00 Uhr und am 6.10.2022 finden im Info Center wieder ein Mitgliederstammtisch statt. Bei Fragen bitte an werner.habenberger@karlstern.de wenden.

Kunstinstallation „ Schau mal nach oben“ der Künstlerin Elles Magermans
Am 3.9.2022 um 16.00 Uhr findet die Eröffnung der Kunstinstallation „ Schau mal nach Oben“ der Künstlerin Elles Magermans an unserem Info Center statt.

Bilderausstellung unserer Malgruppe
Am 17. und 18.9.2022 findet eine Bilderausstellung unserer Malgruppe im Info Center am Karlstern statt. Das Motto in diesem Jahr lautet „125 Jahre Eingemeindung Käfertal“.

Boule Turnier
Am Sa. den 24.9.2022 um 9.30 Uhr beginnt unser traditionelles Boule Turnier auf unserer Boule Anlage gegenüber dem Info Center statt.
Anmeldungen jetzt schon an Wolfgang.katzmarek@karlstern.de

Waldbaden
Am So. den 25.9.2022 und So. den 23.10.2022 finden wieder Kurse zum Waldbaden statt. Treffpunkt ist wie immer um 10.00 Uhr am Info Center am Karlstern.
Anmeldungen jetzt schon an Wolfgang.katzmarek@karlstern.de

Bilder-Austellung
Am 1.-3. 10. 2022 ist zum Abschluss unserer Aktivitäten im Info Center noch eine Bilderausstellung geplant. Näheres später

Folgen Sie uns auf Instagram und Facebook

Instragram

Facebook

Wir trauern um Albrecht Trunk!
Unser Vorstandsmitglied Albrecht Trunk ist nach schwerer Krankheit am 7.7.2022 verstorben. Wir waren von dieser Nachricht sehr betroffen und haben den Angehörigen unsere tiefe Anteilnahme zum Ausdruck gebracht.

Albrecht Trunk war seit Sommer 2014 im Vorstand aktiv dabei und war u.a. verantwortlich für unsere Mitgliederinfo, die Begrüßung neuer Mitglieder, war Organisator für viele Veranstaltungen und Schriftführer im Verein. Auch die geschichtliche Ausstellung in der alten Försterei lag ihm sehr am Herzen.

Wir trauern um Adolf Störtz!
Adolf Störtz war langjähriges Mitglied unseres Vereins und aktiv beim Mitgliederstammtisch. Gemeinsam mit seinem Partner Erwin Weidner und seinem Akkordeon unterhielt er immer wieder mit geselligen Liedern die Besucherinnen und Besucher des Mitgliederstammtisches. Auch beim traditionellen Heringsessen spielten sie auf.

Wir werden beiden ein ehrendes Andenken bewahren.

Karlsterndach fertig gereinigt!

Nachdem letztes Jahr der erste Abschnitt des Karlstern Daches gereinigt wurde ist nun auch der Rest von uns gereinigt worden. Damit erstrahlt das Dach des Karlsterns, insbesondere bei Sonnenschein, wieder in schönem Rot!

Bilderausstellung der Regenbogen GmbH

Nachdem letztes Jahr der erste Abschnitt des Karlstern Daches gereinigt wurde ist nun auch der Rest von uns gereinigt worden. Damit erstrahlt das Dach des Karlsterns, insbesondere bei Sonnenschein, wieder in schönen rot!

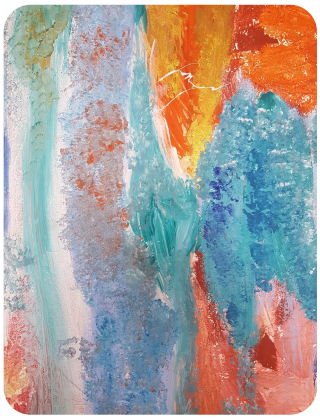

Folgen Sie uns auf Instagram und Facebook

Instragram

Facebook

Hüttenfest am Vatertag war ein voller Erfolg!

Nachdem Corona uns 2 Jahre lang das Feiern am Vatertag verhagelt hatte, war es toll, dass es dieses Jahr wieder möglich war unser Hüttenfest am Vatertag durchzuführen.

Unser bewährtes Orgateam hatte alles bestens vorbereitet und die Musiker von Blau Weiss Waldhof und Hoaggelfish sorgten für entsprechende Stimmung und Unterhaltung.

Bereits morgens um 9.00 Uhr warteten die ersten Gäste auf die Eröffnung und wir konnten deutlich spüren, dass die Menschen wieder feiern und sich unterhalten wollten.

Bis abends herrschte beste Stimmung und wir können nur Allen Dank sagen, die an Ständen mitgeholfen, die Kuchen gebacken oder sonst in der Organisation beim Auf- und Abbau mitgeholfen haben.

Spendenbaum ist neu angelegt

Unser Spendenbaum war verwittert, die Namensschilder immer weniger leserlich und somit war eine Aufarbeitung nötig. Jetzt haben wir wieder einen schönen Spendenbaum am Infocenter mit neuen Namensschildern. Auf einem Bison sind jetzt die Spenderinnen und Spender ausgewiesen, die bei der damaligen Sammelaktion für die Anschaffung eines neuen Bullen gespendet haben.

Ein Namensschild auf dem Spendenbaum erhalten alle, die ab 100,00 € dem Verein spenden.

Nachwuchs im Bisongehege

Im Frühjahr war es wieder so weit. 2 junge Bisons kamen zur Welt und erfreuen die Besucherinnen und Besucher, vor allem natürlich die Kinder!

Neuer Baum für die Streuobstwiese

Auch auf unserer Streuobstwiese tat sich einiges. Nachdem im Frühjahr die Bäume beschnitten wurden und dann herrlich blühten, pflanzten wir im Frühjahr noch einen neuen Zwetschgenbaum als Ersatz für einen vertrockneten alten.

Ebenfalls haben wir auf dem mittleren Teil unserer Wiese Blumen- und Wildkräuter gesäät, um den Insekten entsprechende Nahrung zu geben.

Sie haben unseren Mitgliederbrief per Post erhalten und möchten Ihn das nächste Mal gerne digital?

Dann senden Sie uns einfach eine Mail mit Ihren Kontaktdaten an Wolfgang.katzmarek@karlstern.de

Sommerliche Grüße, Ihr Vorstand!

Folgen Sie uns auf Instagram und Facebook

Instragram

Facebook